SKV-A

耐腐食アルミニウム合金鋳物を採用した、防水・防湿型回転灯です。

防水型大型回転灯
パトライト®

	DC12V	DC24V	AC100V	AC200V
サイズ φ204mm	●	●	●	●
IP66	●	●	●	●
ブザー音圧				
ボディ 耐腐食性アルミニウム合金鋳造	●	●	●	●
グローブ ポリカーボネート樹脂	●	●	●	●
光源 電球	●	●	●	●
点灯				
端子台				
オープンコレクタ				
CEマーキング	●	●		
RoHS				
UL規格				
スイッチボックス対応				
防爆				

カラー	赤　黄
グローブ	耐衝撃性、耐熱性に優れたポリカーボネート樹脂
ボディ	耐腐食性アルミニウム合金鋳造、貫通金物付き

●耐温度構造　DC12V,24V仕様　−30℃〜+80℃
　　AC100V,AC200V仕様　−30℃〜+60℃
●防水構造

貫通金物:船用電線貫通金物
　　JIS F8801 A型　15a

外観図（mm）

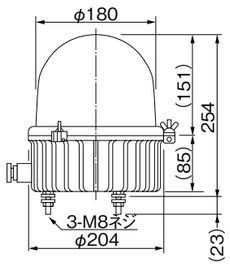

取付面寸法図

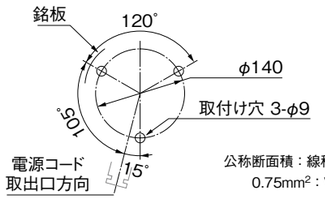

公称断面積：線種：引出し線長
0.75mm²：VCT：300

SKV-A仕様

型　式	定格電圧	電流	閃光数	電球	No.	質量	価格（税抜き）
◎SKV-101A	DC12V	2.6A	140回/分	12V 35W	1	2.6kg	70,000円
◎SKV-102A	DC24V	1.2A		24V 35W	2		
SKV-110A	AC100V	0.3A		120V 40W	36	2.8kg	72,000円
SKV-120A	AC200V	0.13A	120回/分	220V 30W	37		

電球形状･･･12V/24V･ガラス球RP35　口金BA15S　120V/220V･ガラス球RP35　口金BA15D
●仕様中の電球No.は巻末の電球オプションページをご参照ください。
◎･･･受注生産品

RES-A

コンパクトながら強力な回転閃光、低価格の耐圧防爆タイプ回転警告灯です。

防爆型回転灯
パトライト®

水素
ZONE1対応

※耐圧パッキングランドはオプション
別途ご注文下さい

	DC12V	DC24V	DC48V	AC100~110V	AC115~120V	AC200~220V	AC230~240V
サイズ							
IP65	●	●	●	●	●	●	●
ブザー音圧							
ボディ アルミニウム合金鋳造	●	●	●	●	●	●	●
グローブ 硬質ガラス	●	●	●	●	●	●	●
光源 電球	●	●	●	●	●	●	●
点灯							
端子台							
オープンコレクタ							
CEマーキング							
RoHS							
UL規格							
スイッチボックス対応							
防爆 ZONE1	●	●	●	●	●	●	●

防爆構造	IEC規格に整合した耐圧防爆構造です。技術的基準 ExdⅡB+H_2T6 に適合しています。
カラー	赤　黄　緑　青
グローブ	硬質透明ガラスとAS樹脂の二重構造による防滴、防塵構造のガードで保護されています。
ボディ	アルミニウム合金鋳造のダイカスト製法を採用し、美しい地肌に、焼付け塗装処理を施しています。

●ガス設備、塗装工場、石油プラントなど、引火爆発の危険がある場所での警告用として使用できます。
●低価格で小型、軽量タイプのコンパクト設計です。
●電球は、ねじこみ式のグローブ枠を取り外せば、交換することができます。
●パラボラ型反射鏡が、強力に回転閃光します。

※グローブ、電球交換は危険ですので、防爆の知識のある方が作業を行ってください。

外観図（mm）

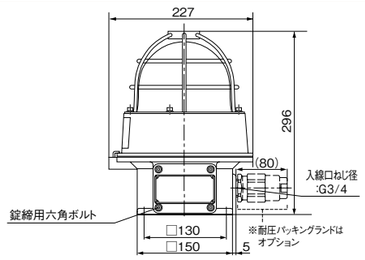

取付面寸法図

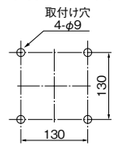

ケーブル配線の場合は、耐圧パッキングランド（当社オプション・検定合格品）をご使用ください。

適合ケーブル径	φ7.4〜φ12	φ12〜φ16
パーツコード	A28220003-F1	A28220002-F1

RES-A仕様

型　式	定格電圧	電流	閃光数	電球	No.	質量	価格（税抜き）
◎RES-12A	DC12V	0.9A	170回/分	12V 10W	9	6.5kg	72,000円
◎RES-24A	DC24V	0.6A		24V 10W	10		
◎RES-48A	DC48V	0.3A	150回/分	48V 10W	11		
RES-100A	AC100〜110V	0.1A	170回/分	12V 5W	12		
◎RES-120A	AC115〜120V						
RES-220A	AC200〜220V	0.05A					75,000円
◎RES-240A	AC230〜240V						

電球形状･･･ガラス球G18　口金BA15S
●仕様中の電球No.は巻末の電球オプションページをご参照ください。
◎･･･受注生産品